

### PIANO TERRA

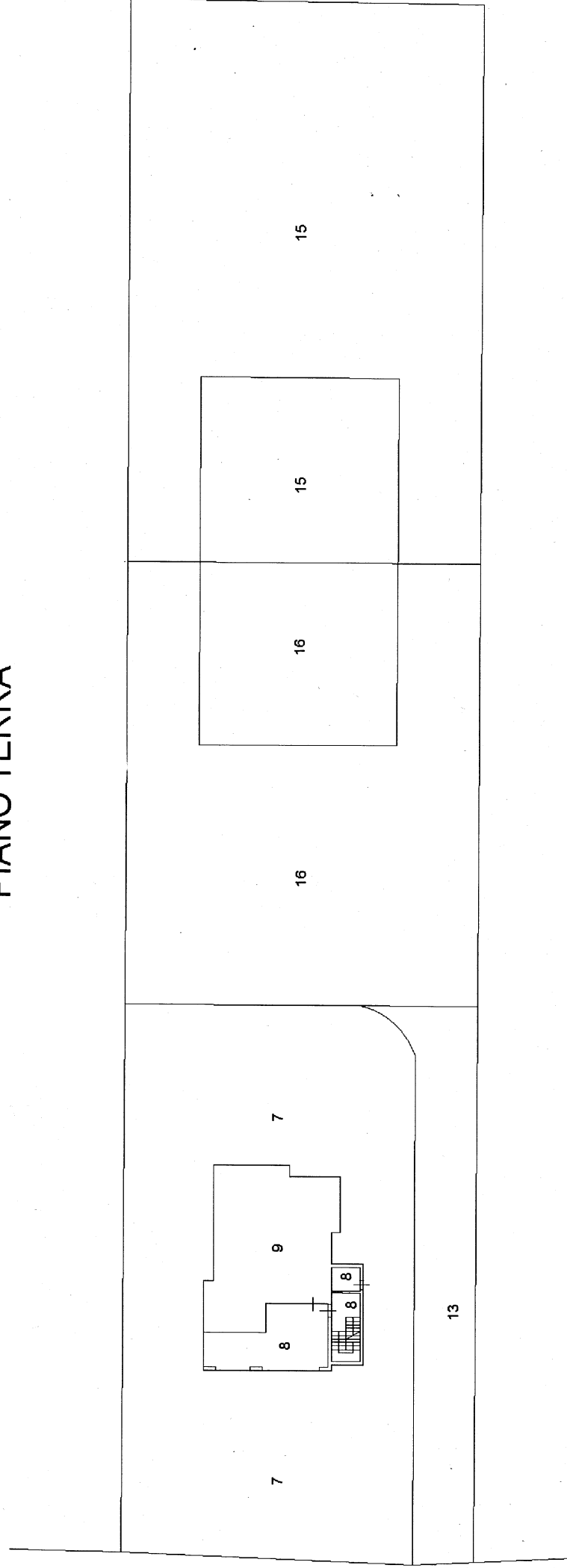

### PIANO INTERRATO

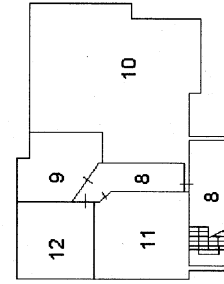

### PIANO PRIMO

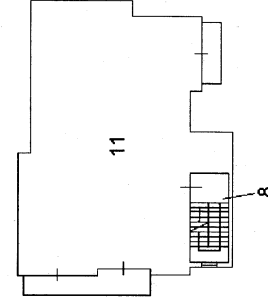

### PIANO SECONDO

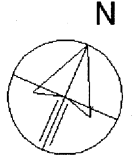
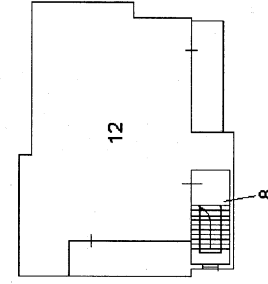

**Agenzia del Territorio  
CATASTO FABBRICATI  
Ufficio Provinciale di  
Ancona**

Dichiarazione protocollo n. AN0212391 del 14/11/2003	
Planimetria di u.i.u. in Comune di Jesi	
Via Gallodoro	civ. 77
Identificativi Catastali:	Compilata da: Colocci Claudio
Sezione:	Iscritto all'albo: Geometri
Foglio: 65	Prov. Ancona
Particella: 189	N. 1337
Subalterno: 9	

Scheda n. 1      Scala 1:200

**PIANO INTERRATO**

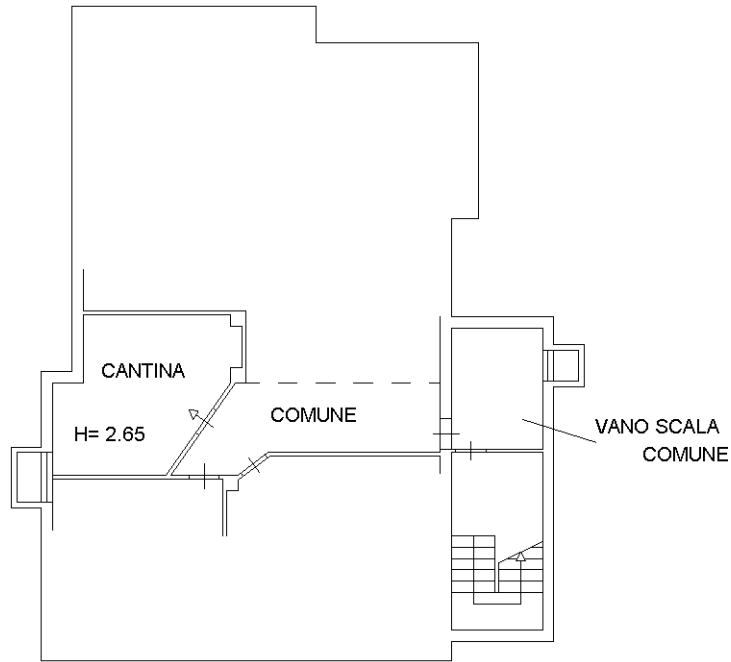

**PIANO TERRA**

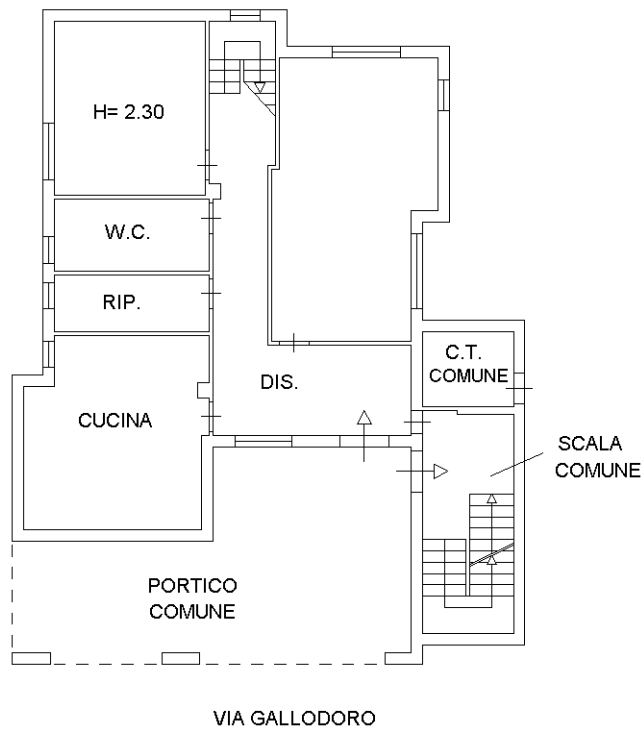

VIA GALLODORO

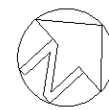

10 metri

Data: 11/06/2016 - n. T35011 - Richiedente: FRTNDR69M16E388V  
Catasto dei Fabbricati - Situazione al 11/06/2016 - Comune di JESI (E388) - < Foglio: 65 - Particella: 189 - Subalterno: 9 >  
Via GALLODORO n. 77 piano: S1-T;

**Agenzia del Territorio  
CATASTO FABBRICATI  
Ufficio Provinciale di  
Ancona**

Dichiarazione protocollo n. AN0212391 del 14/11/2003	
Planimetria di u.i.u. in Comune di Jesi	
Via Gallodoro	civ. 77
Identificativi Catastali:	Compilata da: Colocci Claudio
Sezione:	Iscritto all'albo: Geometri
Foglio: 65	Prov. Ancona
Particella: 189	N. 1337
Subalterno: 10	

Scheda n. 1      Scala 1:200

### PIANO INTERRATO

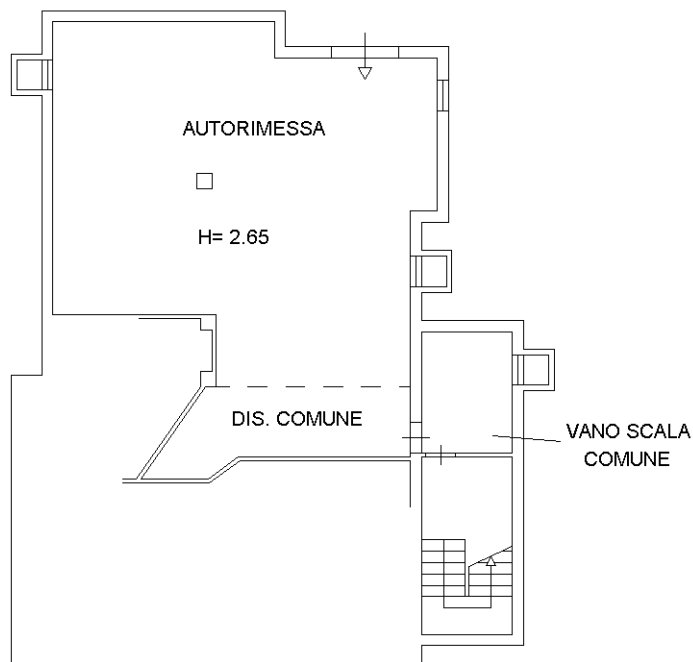

10 metri

Catasto dei Fabbricati - Situazione al 11/06/2016 - Comune di JESI (E388) - < Foglio: 65 - Particella: 189 - Subalterno: 10 >  
VIA GALLODORO n. 77 piano: S1;